# FOR RENT

南面バルコニー ダブルロック ディンプルキー ２４時間緊急通報システム 角住戸

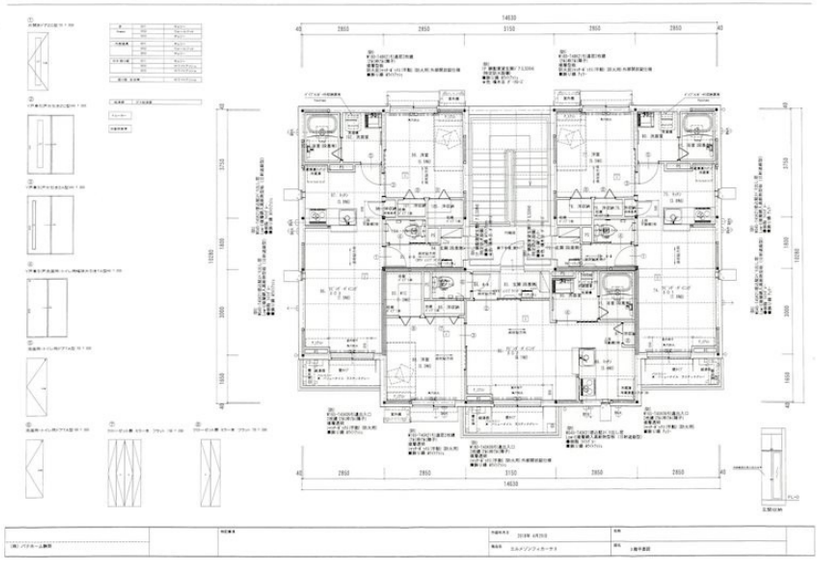

| 賃料 | 72,000円 | | |
|---|---|---|---|
| 間取り | 1LDK | 物件種別 | アパート |
| 管理費 | - | 共益費 | - |
| 雑費 | - | | |
| 敷金 | 1ヶ月 | 礼金 | - |
| 敷引/償却金 | -/- | 保証金 | - |
| 交通 | 遠州鉄道　美薗中央公園駅　徒歩7分<br>あらたまの湯線　道本　バス停徒歩2分 | | |
| 物件所在地 | 静岡県浜松市浜名区貴布祢 | | |
| 建物名・部屋番号 | | | |
| 構造･規模 | 軽量鉄骨 3階建 3階 | | |
| 専有面積 | 41.02㎡ | 向き | 東 |
| 築年月 | 2018年9月 | 入居時期 | 2025年6月中旬 |
| 仲介料 | 1.1ヶ月 | 損害保険 | 有 18,000円 24ヶ月 |
| 更新料 | | 契約期間 | 2年 |
| 駐車場 | | | |
| その他費用 | [備考]　自治会費　10,000円/年　募金します。 | | |
| 入居諸条件 | ペット不可 事務所不可 楽器等の使用不可 二人可 | | |
| 保証会社 | 必須 (オリコフォレントインシュア)　初回保証料円21,600円（賃料30%）　その後720円/月(賃料の1%) | | |
| 設備 | 敷地内ゴミ置き場 対面式キッチン カウンターキッチン ガスコンロ設置済 ＩＨクッキングヒーター | | |
| 備考 | | | |

※間取りの「S」はサービスルーム(納戸)です。　※図面と現況が異なる場合は現況が優先となります。

情報更新日 2025年8月20日　No.0000000758


あなたと夢を、ごいっしょに。 PanaHome 株式会社パナホーム静岡

静岡県知事（12）第4331号
公益社団法人静岡県宅地建物取引業協会

**株式会社パナホーム静岡 西部営業部**

静岡県浜松市中央区市野町２４４８
TEL:0120-32-3603　FAX:053-422-2409
E-mail : hiroshi-uchiyama@shizuoka.panahome.co.jp


←携帯サイトから物件詳細を閲覧できます！

| 取引態様 | 手数料負担の割合 | 貸主 | 0% | 借主 | 100% |
|---|---|---|---|---|---|
| 代理 | 手数料配分の割合 | 元付 | 0% | 客付 | 100% |